

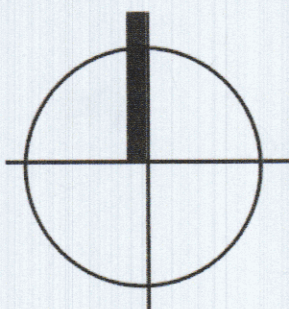

PLAN
URBANISTIC
GENERAL



COMUNA SALATRUCU

JUDETUL ARGES

1:5000

1.2: SITUATIA EXISTENTA

SAT VALENI

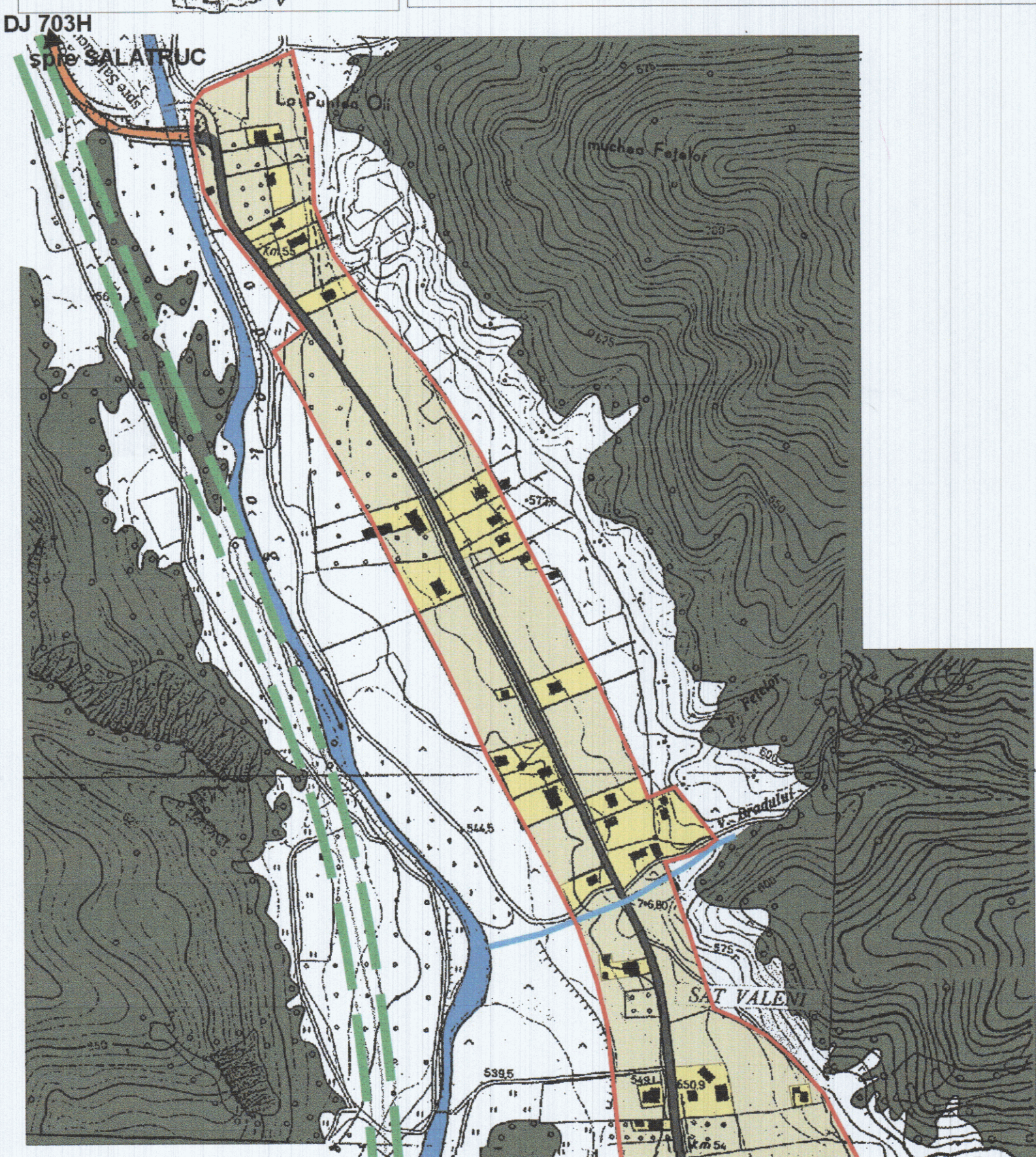

VALENI

DOTARI EXISTENTE

- 1 SCOALA GENERALA DE 4 ANI (2 SALI DE CLASA)
- 2 GRADINITA - (2 GRUPE)
- 3 CAMIN CULTURAL (300LOCURI)
- 4 MAGAZIN SATESC
- 6 ANSAMBLU MANASTIREA VALENI
- 7 GATER
- 8 CANTON SILVIC

DISFUNCTIONALITATI

- EXISTENTA UNOR ZONE OMISE DIN INTRAVILANUL EXISTENT
- MARI SUPRAFETE AGRICOLE INCLUSE IN INTRAVILAN EXISTENT
- CARENTE.SUB ASPECT ESTETIC AL FONDULUI CONSTRUIT EXISTENT
- EXISTENTA UNOR ZONE INUNDABILE IN PERIOADE CU PRECIPITATII ABUNDENTE SI DE LUNGA DURATA
- STAREA PROASTA A INTREGULUI SISTEM RUTIER EXISTENT A PODURILOR SI PODETELOR EXISTENTE
- LIPSA LOCULILOR DE MUNCA IN DOMENIUL ACTIVITATILOR PRODUCTIVE SI SERVICII
- SLABA DEZVOLTARE A POTENTIALULUI TURISTIC
- SLABA DEZVOLTARE A MESTESUGURILOR TRADITIONALE
- LIPSA PLATFORMELOR AMENAJATE PENTRU DEPOZITAREA GUNOAIELOR SI A PUTURILOR SECI

LEGENDA

- LIMITE**
— LIMITA INTRAVILANULUI EXISTENT
- ZONIFICARE**
- ZONA PENTRU LOCUINTE -REGIM MIC/ MEDIU DE INALTIME
 - ZONA INSTITUTII PUBLICE SI SERVICII
 - ZONA UNITATI INDUSTRIALE/DEPOZITARE
 - ZONA UNITATI AGRICOLE
 - SPATII PLANTATE, AGREMENT SI SPORT
 - TERENURI AGRICOLE INTRAVILAN
 - ZONA GOSPODARIE COMUNALA-CIMITIRE
 - ZONA CONSTRUCTII AFERENTE LUCRARILOR TEHNICO-EDILITARE
 - APE
 - TERENURI FORESTIERE
 - TERENURI NEPRODUCTIVE
- DRUMURI**
— DRUMURI JUDETENE
— DRUMURI COMUNALE



NOTA:

Redactare pe suport electronic -
S.C. "Loridan Softing" S.R.L.
JO3/811/199 - mun. PITESTI - jud. ARGES
Coordonat- URB. Sebastian Guta

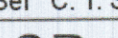
Sef C.T.S.	arh. POMPIU SCHEANU	AVIZAT C.T.S.	Nr.	din
	S.C. PROIECT ARGES S.A.	Beneficiar:	CONSILIUL LOCAL SALATRUCU	C.10913
	PITESTI Str. I.C. Bratianu, nr. 2	Denumire proiect:	Plan Urbanistic General- PUG Comuna Salatrucu	FAZA: P.U.G.
Sef proiect:	c.arh. TANASE DAN	SCARA	1:5000	Denumire obiect: sat Valeni
Sef colectiv:	arh. RAUTARADU			Plansa nr. S 2
Intocmit:	c.arh. TANASE DAN	DATA	8/2007	Denumire planşa: Situatia existenta-disfunctionalitati
Verificat:	arh. RAUTARADU			
Desenat:	urb. SEBASTIAN GUTA			